

PICC-lijn

Voor wie meer wil weten

Je kind krijgt binnenkort een PICC-lijn. Via deze lijn kunnen we vocht, bloed, voeding, contrastvloeistof en medicijnen geven en bloed afnemen. Het voordeel van een lijn is dat je kind niet steeds een infuus hoeft te krijgen. Een PICC-lijn kan een tijd blijven zitten.

Deze folder geeft informatie over het inbrengen en verzorgen van een PICC-lijn en legt uit hoe je problemen herkent en wat je dan moet doen. Soms geeft je arts of verpleegkundige nog extra informatie.ie.

Wat is een PICC-lijn?

Een PICC-lijn is een soepele lijn die via een kleiner bloedvat in een groot bloedvat, dat naar het hart leidt, uitkomt. Een deel van de lijn steekt door de huid naar buiten. De lijn heeft een dopje waarop een infuuslijn of injectiespuit gedraaid kan worden. De arts brengt de lijn in op de behandelkamer van het Prinses Máxima Centrum.

Plaatsen van de lijn

De lijn komt aan de binnenkant van de bovenarm. De arts bekijkt vóór en tijdens het inbrengen met een echoapparaat waar het beste bloedvat zit. Vervolgens brengt de arts de lijn in en schuift hem via het bloedvat in de arm naar een groot bloedvat onder het sleutelbeen, in de richting van het hart. Na het inbrengen en doorschuiven van de lijn maakt de arts een controlefoto om te kijken of de lijn goed zit.

Van tevoren

Een medisch pedagogisch zorgverlener bereidt je kind voor op het plaatsen van de lijn.

Complicaties

Heel soms treden er tijdens of vlak na het plaatsen complicaties op. Het lukt dan bijvoorbeeld niet de lijn door te schuiven. In dat geval probeert de arts het op een andere plaats. Als op de controlefoto blijkt dat de lijn niet helemaal goed zit, legt de arts hem alsnog goed.

De eerste week na het inbrengen

Als je kind na het inbrengen pijn aan de bovenarm heeft, mag het paracetamol volgens voorschrift van de arts. De eerste zeven dagen mag je kind niet douchen. Laat het de eerste 48 uur geen drukke dingen doen, zoals stoeien, klauteren en sporten.

Verzorging van de lijn

De lijn moet eenmaal per week verzorgd worden om infectie en verstopping te voorkomen. Alleen een deskundige (thuiszorg)verpleegkundige mag dit doen. Het gaat om:

- Het doorspoelen van de lijn en het plaatsen van een heparineslot (1x per week).
- Het schoonmaken van de uitgangsplaat.
- Het verwisselen van de fixatiepleisters.

Wanneer er meer dan een week tussen twee ziekenhuisbezoeken zit, doet een thuiszorgverpleegkundige dit. Onze transferverpleegkundige geeft je een pakket mee waarin alles zit wat voor de verzorging nodig is en maakt afspraken met de thuiszorg. Het is voor de thuiszorgverpleegkundige fijn als je een glad kunststof dienblad hebt om de spullen op klaar te leggen. Zorg ook dat je altijd handalcohol (Sterilium) in huis hebt.

Omggaan met een lijn

Soms kunnen er problemen zijn met de lijn, zoals een infectie of een lekkage. Als je zorgvuldig omgaat met de lijn, helpt dit problemen zo veel mogelijk te voorkomen.

- Controleer de lijn elke dag.
- Kijk hoe de huid rond de

uitgangsplaat eruitziet en of de pleister goed vastzit.

- Controleer of de lijn niet lekt en of de lengte hetzelfde is.
- Laat je kind kleren dragen die de lijn goed bedekken.
- Je kind mag onder de douche, maar de lijn mag niet nat worden. Plak hem daarom naar boven toe vast en dek de arm af met huishoudfolie. Controleer na afloop of de pleisters nog goed vastzitten. Je kunt ook een douchehoes kopen.
- Je kind mag niet zwemmen.
- Zorg dat de lijn niet op de grond komt, zodat er geen vuil bij kan komen.
- Voorkom dat er een knik in de lijn komt of dat er aan de lijn wordt getrokken.
- Laat je kind niet aan een rekstok

of ringen hangen omdat de lijn dan kan verschuiven.

- Om dezelfde reden mag je je kind niet onder de armen pakken of aan de armen rondjes laten draaien.

De lijn is niet meer nodig

Als de arts besluit dat de lijn niet meer nodig is, wordt deze op de dagbehandeling van het Prinses Máxima Centrum verwijderd.

Neem contact op met de thuiszorgverpleegkundige als de pleister los zit. Heeft je kind thuis boven de 38.5 graden koorts of 2x boven de 38 graden, is de huid rond de uitgangsplaat gezwollen, rood, warm of pijnlijk, lekt er vocht en/of bloed rond de uitgangsplaat, of heeft je kind een pijnlijke arm en/of schouder aan de kant van de PICC-lijn, of heeft je kind pijn bij het doorspoelen of is je kind kortademig, hoest het of heeft het pijn op de borst, neem dan contact op met de verpleegkundig specialist van jouw afdeling. Tijdens kantooruren:

- **VS hemato-oncologie:**
088-972 93 11
- **VS solide-oncologie:**
088-972 92 03
- **VS neuro-oncologie:**
088-972 92 04

Na 17:00 uur bel je 088-972 72 72 en vraag je naar de zorgcoördinator. Deze kan je doorverbinden met de dienstdoende arts.

Maak je je ernstig zorgen, bel dan de spoedlijn van het Prinses Máxima Centrum 088-972 92 57.

Materiaal bestellen

Bestel tijdig verzorgingsmateriaal bij de transferverpleegkundige zodat je nooit zonder zit. In geval van nood kun je van de afdeling materiaal meekrijgen.

Telefoonnummers

Bureau Zorgbemiddeling UMC

Utrecht: 088-755 73 61,
bzu@umcutrecht.nl: voor vragen over afspraken met de thuiszorg en het bestellen van materialen, bereikbaar ma t/m vr van 8:00 uur tot 18:30 uur, zaterdag van 8:30 uur tot 17:00 uur.

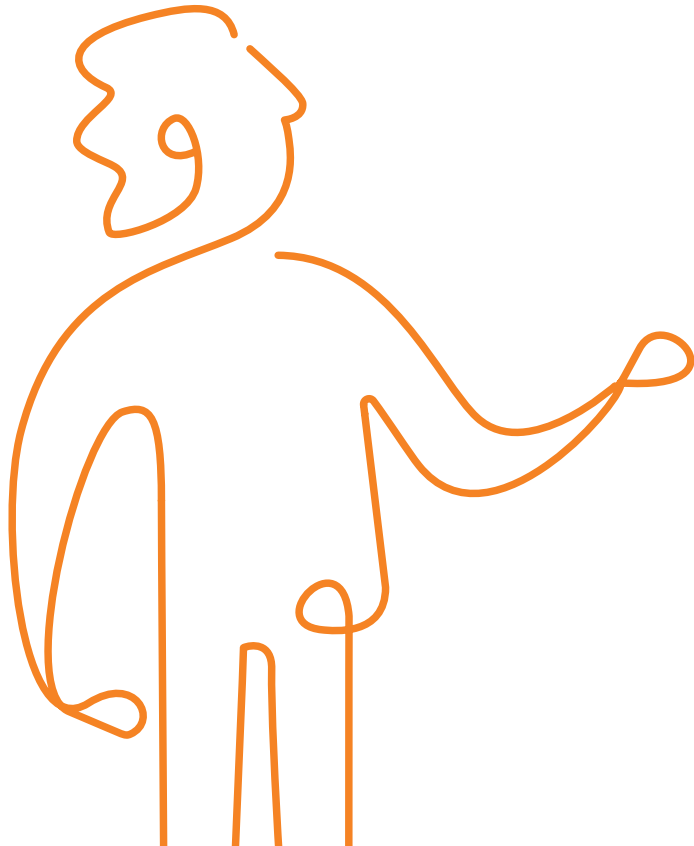

Notities
